

★★★★  
**BERGHOF**  
HINTERTUX  
Crystal Spa & Sports

**GENUSS ERLEBEN  
NATUR SPÜREN  
URLAUB GENIESSEN**



- Herzlich Willkommen
- Crystal Spa & Sports
- Gourmet & Kulinarium
- Zimmer & Preise
- Unsere Angebote
- Wir renovieren für Sie
- Der Sommer in den Bergen



Herzlich  
Willkommen

Ankommen  
und sich wohlfühlen

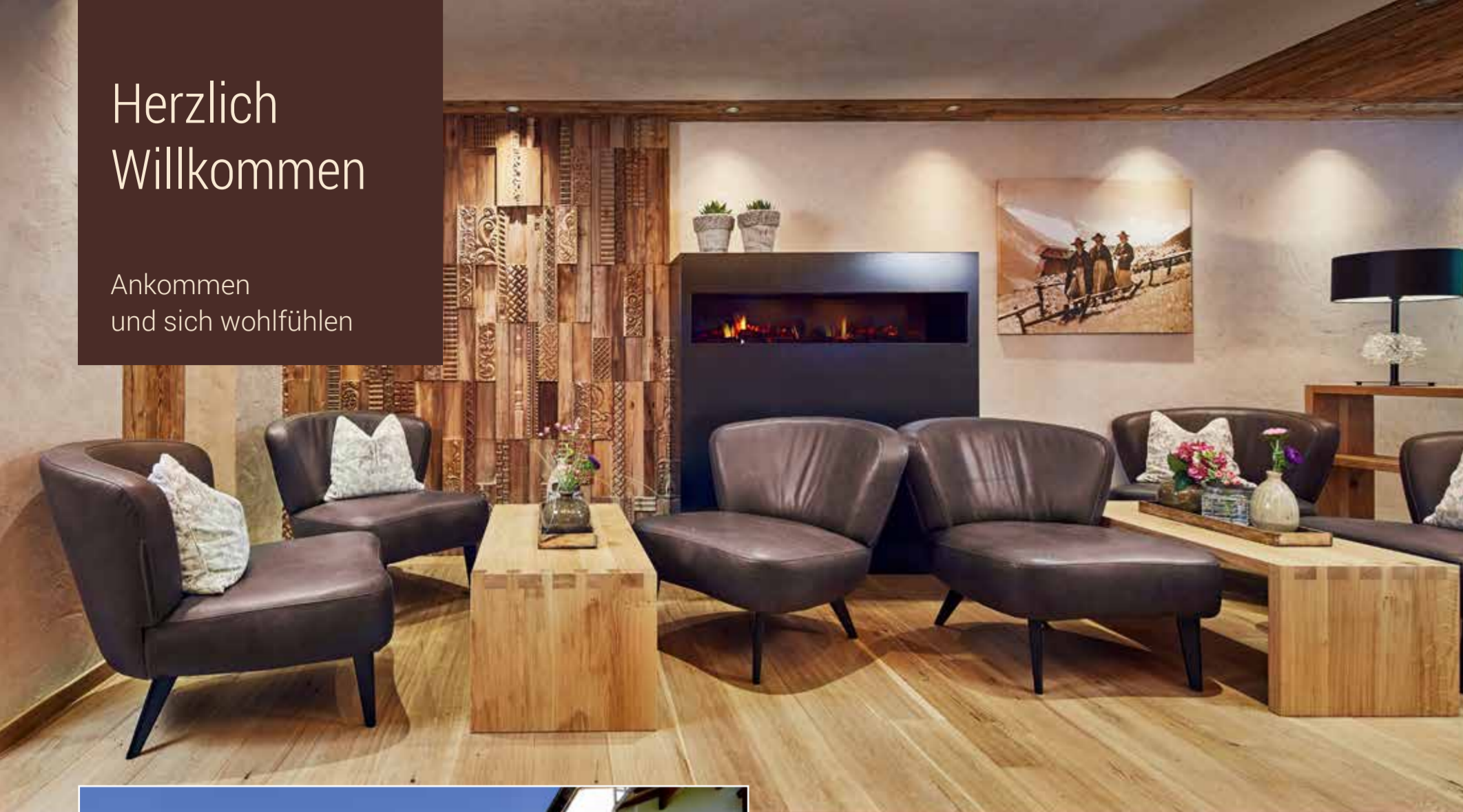

## Den Alltag abschütteln und Urlaub genießen

Ankommen, tief durchatmen, den Urlaub ganz bewusst beginnen lassen... Sie sollen sich bei uns vom ersten Moment an wohlfühlen. Die wohl beste Grundlage dafür ist unsere einzigartige Natur. Hier auf 1.500 m Seehöhe sind Berge und Gletscher zum Greifen nah und bieten eine schier unendliche Vielfalt an Möglichkeiten. Die perfekte Ergänzung dazu finden Sie in unserem Berghof Crystal Spa & Sports mit einem wunderschönen Wellness-Bereich auf rund 1.700 m<sup>2</sup>, Vorzüglichem aus Küche und Keller sowie einem Ambiente zum Genießen und Wohlfühlen.

Erleben Sie Tage voller Geborgenheit in einer Umgebung, in der Körper, Geist und Seele eine unvergleichliche Heimat auf Zeit finden. Wir freuen uns auf Sie!

Ihre Familie Dengg



## Dreiklang von Natur, Wellness und Genuss

Die Mischung macht's... und die ist im Berghof besonders gelungen! Ein wunderschöner Platz mitten in der Zillertaler Bergwelt, eine große Portion Lebensfreude und dazu spektakuläre Genussmomente in unserem Spa und Restaurant... Mit diesen Zutaten mischen Sie Ihr ganz persönliches Urlaubsrezept! Und was dabei herauskommt ist reinste Erholung. Das Schöne daran: Sie entscheiden jeden Urlaubstag aufs Neue, wonach Ihnen der Sinn steht: Skifahren, Wandern, Gletschererlebnis, Relaxen im Wellness-Bereich oder vielleicht eine Kombination aus allem?

Der Hintertuxer Gletscher – Österreichs einziges Ganzjahreskigebiet – ist magischer Anziehungspunkt für alle Skifahrer und Snowboarder, die nicht mehr länger auf den nächsten Winter warten wollen!

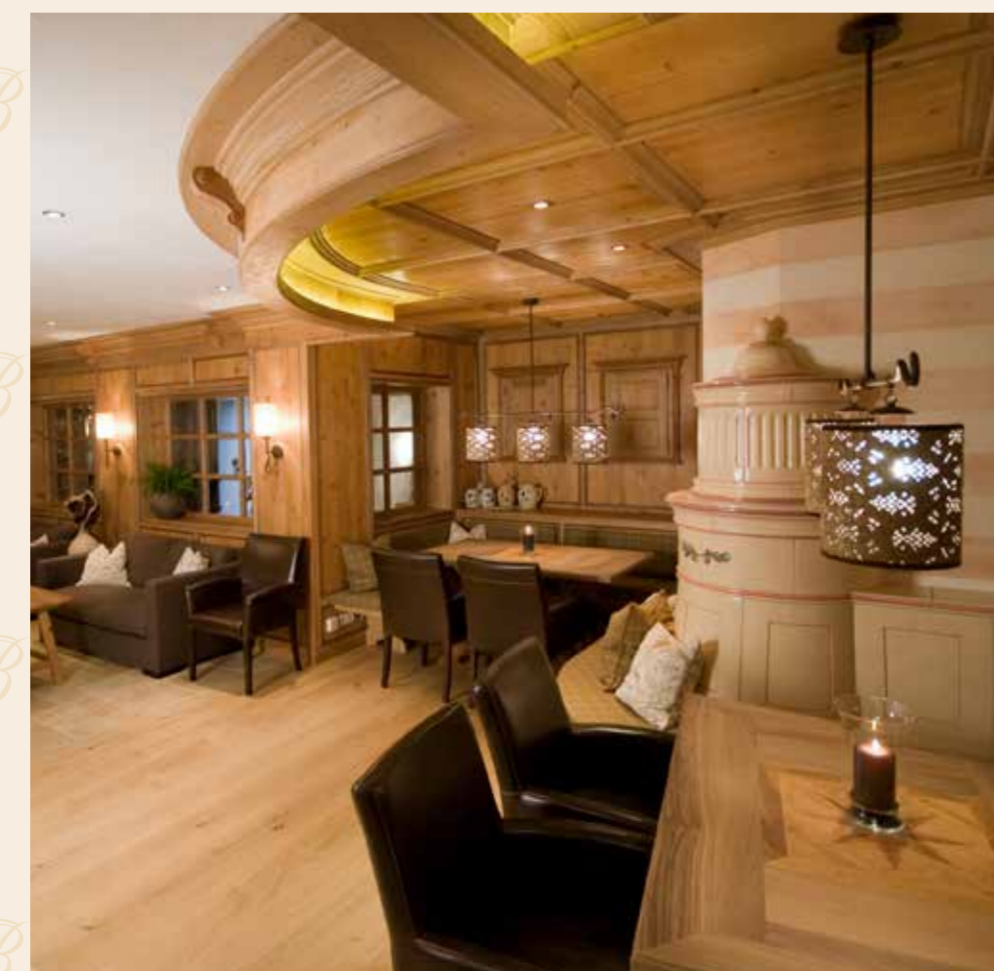

Wo wir uns  
dem Augenblick verschreiben,  
wird das Leben gehaltvoll.



# Crystal Spa & Sports

Wasserwelten  
auf höchster Ebene



*Um ruhig zu werden,  
muss der Mensch aufhören zu denken  
und anfangen zu träumen.*

## Textil- und Familiensauna

- ✓ Zirbensauna
- ✓ Kristalldampfbad
- ✓ Erlebnisduschen
- ✓ Refugium

## Nacktsaunabereich

- ✓ Finnische Sauna
- ✓ Panoramasauna
- ✓ Dampfbad
- ✓ Soledampfbad
- ✓ Biosauna
- ✓ Gletscherdusche
- ✓ Kneippbecken
- ✓ Duschen
- ✓ Die Plauderei – ein Treff zum Plaudern

## Ruheräume

- ✓ Zwei Panoramaruheräume – mit Berg- und Gletscherblick
- ✓ Infrarotraum mit sechs Infrarotstühlen und Fußbecken
- ✓ Vier Ruheinseln
- ✓ Relaxcocoon

## Fitnessbereich Beauty- & Massagebereich



## Ein Ort der Kraft und Energie

Unser Crystal Premium Spa erstreckt sich über drei Etagen und lässt wohl keinen Wellness-Wunsch offen. Verschiedene Saunen, Ruheräume und Relaxzonen bilden zusammen einen ganz besonderen Ort zum Wohlfühlen und Durchatmen.

Zwischen den Saunagängen relaxen Sie in einem der verschiedenen Ruheräume, die Ihnen viel Privatsphäre bieten. Hier tanken Sie neue Kraft und genießen gleichzeitig die herrlichen Ausblicke auf die Gletscher- und Bergwelt.

**Gut zu wissen:** Das Crystal Premium Spa ist Erwachsenen vorbehalten. Durch eine interne Verbindung zwischen Saunawelt und Entspannungsoase können Sie einfach zwischen den Bereichen wechseln. Außerdem liegt das Premium Spa auch auf der gleichen Ebene wie unser Panoramahallenbad „Kristallquell“.

**Körper- und Gesichtsbehandlungen:** In unserem lichtdurchfluteten Massagebereich „Crystal“ werden Sie von geschulten Händen umsorgt. Die vielfältigen Anwendungen mit den einzigartigen Crystal-Treatments beruhen auf einem ganzheitlichen Konzept, das ausschließlich auf natürlichen Produkten aufbaut. Erleben Sie eine einzigartige Entspannungsreise mit allen Sinnen!

## Schwimmen, Saunieren und Wohlfühlen

Natürlich kommt Wohlfühlen von Innen, aber es lässt sich auch durch schöne Dinge von Außen unterstützen. Wie etwa durch unseren Innen- und Außenpool „Kristallquell“ in der 9. Etage. Er ist das Prunkstück unserer Wasserwelten und bietet auf 25 Metern Länge ein ganz besonderes Schwimmvergnügen. Durch die großen Panoramafenster haben Sie dabei die majestätische Gletscher- und Bergwelt immer im Blick.

Für noch mehr Wohlbehagen für die ganze Familie sorgen unser Hot-Whirlpool auf der Dachterrasse sowie unsere Textil- und Familiensauna mit Zirbensauna, Kristalldampfbad, Erlebnisduschen und Refugium. Weit weg von Hektik und Alltag finden Sie ganz schnell Ruhe und Erholung.

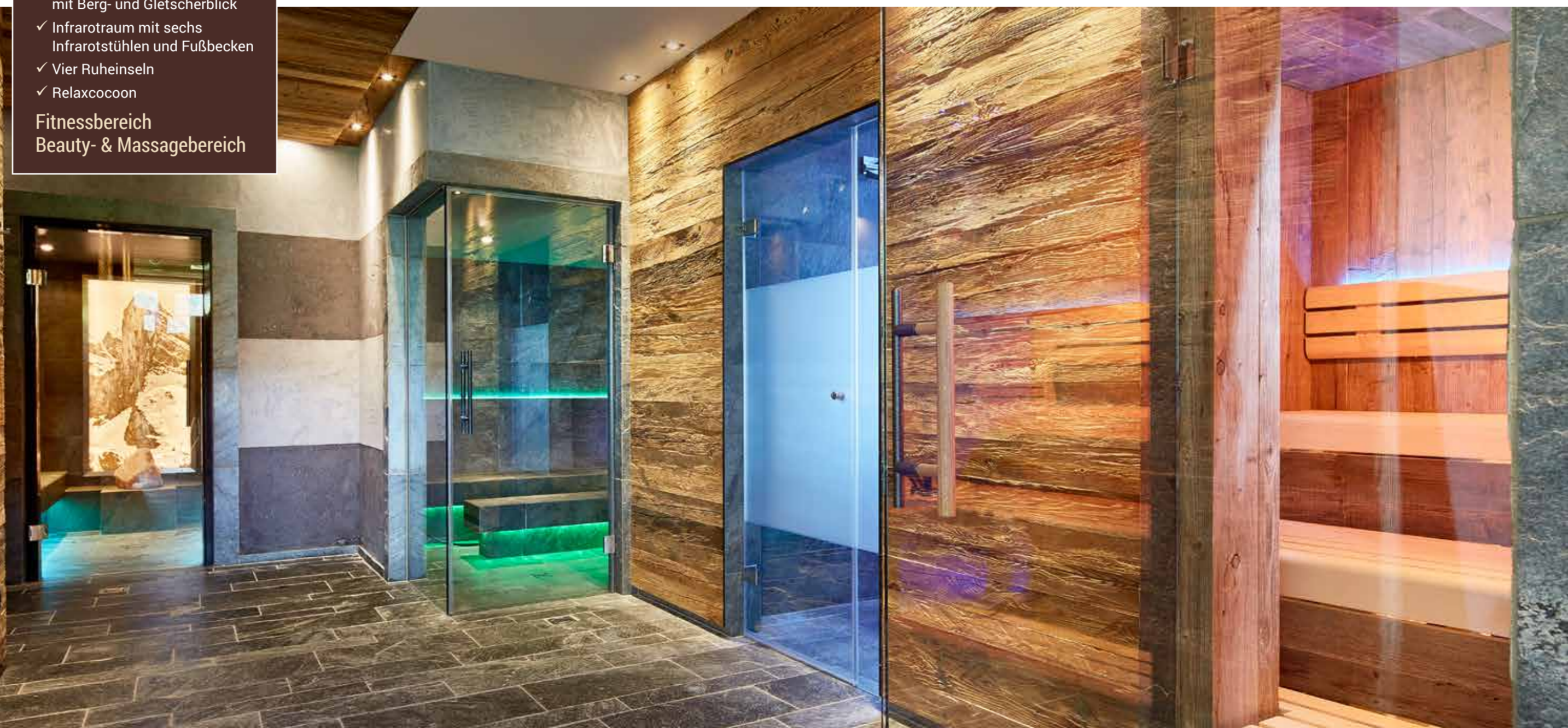
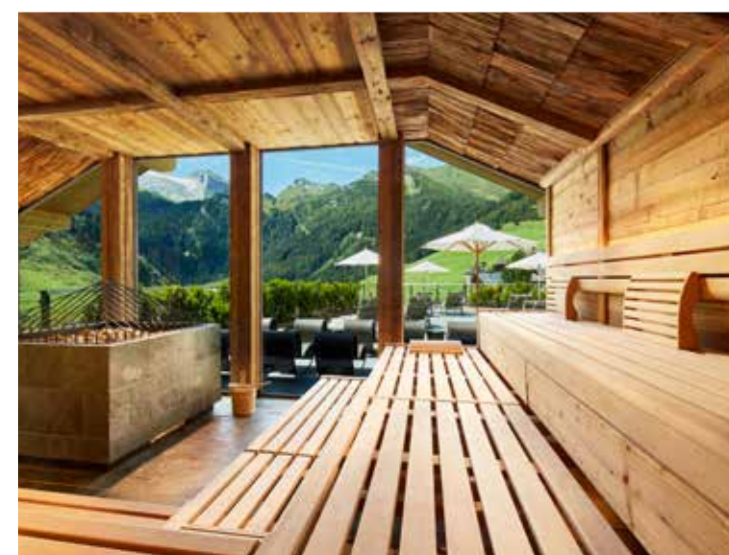

# Gourmet & Kulinarium

Kulinarische Höhenflüge

Die Welt gehört dem,  
der sie genießt!



## Wer den Gaumen erfreut, streichelt auch die Seele...

...und das weiß natürlich auch unser Küchenteam, das Sie jeden Tag aufs Neue mit kulinarischen Köstlichkeiten verwöhnt. Das fängt beim umfangreichen Frühstücksbuffet an, geht über herzhaft sowie süße Verführungen bei der Nachmittagsjause und hört beim 5-gängigen Gourmetmenü am Abend noch



## Die Berghof-Specials

- ✓ **Reichhaltiges Frühstücksbuffet** von 7:30 bis 10:00 Uhr mit Bio- und Vitaminecke, frischen Früchten, traumhaften Joghurts, Brötchen direkt vom Bäcker u. v. m.
- ✓ **Berghof-Nachmittagsjause** von 15:00 bis 17:00 Uhr in der Kaminlounge mit herzhaften, bodenständigen oder süßen Verführungen
- ✓ **5-gängiges Gourmetmenü** von 18:30 bis 20:30 Uhr mit zwei Suppen zur Wahl, Vorspeise, Salatbuffet, drei bis vier Hauptspeisen zur Wahl, Dessert aus der Küche und Dessertbuffet mit diversen Schlemmereien, Eis und Käsebrett
- ✓ **Zwengerl-Speisekarte** oder **Kinderbuffet** sowie spezielle Allergikermenüs
- ✓ **Verschiedene Themenabende** wie „Eine Reise rund ums Mittelmeer“, „Tiroler Bauernbuffet“, „Küchenparty mit großzügigem Vorspeisenbuffet“, „Österreichisches Gustodinner“ und das Highlight der Woche – ein exklusives Galadinner
- ✓ **Bademantel, Badetasche & Frotteeslipper** am Zimmer
- ✓ **Obst, Tee und Säfte im Crystal Spa & Sports**
- ✓ **Belebendes, quellfrisches Trinkwasser** aus allen Wasserhähnen im Haus
- ✓ **Crystal Spa & Sports** auf mehreren Etagen: Crystal Spa für die ganze Familie - Innen- und Außenpool „Kristallquell“ mit 25 m Schwimmvergnügen, Hot-Whirlpool im Freien, weitläufige Dachterrassen am Sonnendeck 1, Textilsauna (Zirbensauna, Kristalldampfbad, Erlebnisduschen, Refugium), Spa-Buffet, Crystal Premium Spa für Erwachsene – Nacktbereich (Finnische Sauna, Biosauna, Dampfbad, Soledampfbad, Erlebnisduschen, Kneipp-Becken)
- ✓ **Hot-Whirlpool im Freien** und **Panoramasauna** auf dem Sonnendeck 2, Infrarotkabine, weitläufige Ruheräume
- ✓ **Fitness- und Bewegungsraum** mit modernster Ausstattung
- ✓ **Beauty- und Massagebereich** (Anwendungen kostenpflichtig)
- ✓ **Kinderspielzimmer, Kinderbetten, Kinderhochstühle**
- ✓ **Weckrufdienst** per Telefon
- ✓ **Tägliche Berghof Morgenpost** mit aktuellen Veranstaltungen und Ausflugstipps
- ✓ **Wetterpanorama** am Zimmer-TV
- ✓ **WLAN**
- ✓ **Tiefgaragenstellplatz** in der Hotelgarage
- ✓ **Skikeller**
- ✓ **Winter:** Skipass-Service, kostenfreier Skishuttle: Gletscherbahn (700 m), Ski Zillertal 3000 (5 km) – Skibushaltestelle direkt vor unserem Hotel
- ✓ **Sommer:** Geführte Wanderungen von Montag bis Freitag inklusive Wanderstöcke, Wanderrucksäcke und Wandermappen während Ihres Aufenthaltes



# Zimmer & Preise

Ihr Zuhause auf Zeit – gemütlich wohnen

## Liebevoll bis ins kleinste Detail

Unsere Zimmer, Suiten und Appartements bieten individuellen Wohnkomfort in alpenländischem Design. Durch die elegante Ausstattung, natürliche Materialien und edle Stoffe entsteht eine harmonische Umgebung zum Rundum-Wohlfühlen.



**DOPPELZIMMER „FRAUENWAND“**

ca. 27 m<sup>2</sup>

Schlafzimmer mit Wohnbereich im Tiroler Landhausstil, herrliche Bergsicht, Badezimmer mit Bad/Dusche, Bidet, WC, Flat-TV mit Videotext und Radio, Telefon, Internetanschluss, Safe, Haarföhn, beleuchteter Kosmetikspiegel, größtenteils Balkon, kostenloser Tiefgaragenplatz

**SUITE „OLPERER“**

ca. 49 m<sup>2</sup>

Elegant-gemütliches Schlafzimmer mit Wohnbereich, herrliche Bergsicht, Badezimmer mit Bad/Dusche, Bidet, separates WC, Flat-TV mit Videotext und Radio, Telefon, Internetanschluss, Safe, Haarföhn, beleuchteter Kosmetikspiegel, Kachelofen, Südbalkon, kostenloser Tiefgaragenplatz

**SUITE „GAMSKAR“**

ca. 52 m<sup>2</sup>

Trendiges Alpen-Schlafzimmer mit Wohnbereich, traumhafte Gletschersicht, Badezimmer mit Badewanne und Dusche, separates WC, Flat-TV mit Videotext und Radio, Telefon, Internetanschluss, Safe, Haarföhn, beleuchteter Kosmetikspiegel, Kachelofen, Südbalkon, kostenloser Tiefgaragenplatz

**SUITE „KRISTALLSPITZE“**

ca. 58 m<sup>2</sup>

Trendiges Alpen-Schlafzimmer mit Wohnbereich, traumhafte Gletschersicht, Badezimmer mit Badewanne und Dusche, separates WC, Flat-TV mit Videotext und Radio, Telefon, Internetanschluss, Safe, Haarföhn, beleuchteter Kosmetikspiegel, teilweise Sitzbank am Fenster, Kachelofen, Südbalkon, kostenloser Tiefgaragenplatz

**FAMILIENAPPARTEMENT „TURMSUITE“**

ca. 100 m<sup>2</sup>

Schlafzimmer mit Wohnbereich im Tiroler Landhausstil, Kinderzimmer mit getrennten Betten, herrliche Bergsicht, Badezimmer mit Bad/Dusche, Bidet, WC, Flat-TV mit Videotext und Radio, Telefon, Internetanschluss, Safe, Haarföhn, beleuchteter Kosmetikspiegel, Balkon, kostenloser Tiefgaragenplatz

**DOPPELZIMMER „KASERER“**

30 - 35 m<sup>2</sup>

Schlafzimmer mit Wohnbereich im Tiroler Landhausstil, herrliche Bergsicht, Badezimmer mit Bad/Dusche, Bidet, WC, Flat-TV mit Videotext und Radio, Telefon, Internetanschluss, Safe, Haarföhn, beleuchteter Kosmetikspiegel, Balkon, kostenloser Tiefgaragenplatz

**SUITE „ZILLERTAL DE LUXE“**

ca. 78 m<sup>2</sup>

Trendiges Alpen-Schlafzimmer mit separatem Wohnraum, traumhafte Bergsicht, Badezimmer mit Badewanne und Dusche, separates WC, Flat-TV mit Videotext und Radio, Telefon, Internetanschluss, Safe, Haarföhn, beleuchteter Kosmetikspiegel, begehbare Schrankraum, Kachelofen, Südbalkon, kostenloser Tiefgaragenplatz

**FAMILIENAPPARTEMENT „KASERER I“**

ca. 75 m<sup>2</sup>

Zwei Schlafzimmer jeweils mit Wohnbereich im Tiroler Landhausstil – verbunden durch einen gemeinsamen Vorraum, herrliche Bergsicht, zwei Badezimmer mit Bad/Dusche, Bidet, WC, Flat-TV mit Videotext und Radio, Telefon, Internetanschluss, Safe, Haarföhn, beleuchteter Kosmetikspiegel, Balkon, kostenloser Tiefgaragenplatz

**FAMILIENAPPARTEMENT „KASERER II“**

ca. 45 m<sup>2</sup>

Schlafzimmer mit Wohnbereich im Tiroler Landhausstil, Kinderzimmer mit Stockbetten, herrliche Bergsicht, Badezimmer mit Bad/Dusche, Bidet, WC, Flat-TV mit Videotext und Radio, Telefon, Internetanschluss, Safe, Haarföhn, beleuchteter Kosmetikspiegel, Balkon, kostenloser Tiefgaragenplatz

**FAMILIENAPPARTEMENT „TUXERTAL“**

ca. 90 m<sup>2</sup>

Trendiges Alpen-Schlafzimmer mit separatem Wohnraum, Kinderzimmer mit Stockbetten, traumhafte Bergsicht, Badezimmer mit Badewanne und Dusche, separates WC, Flat-TV mit Videotext und Radio, Telefon, Internetanschluss, Safe, Haarföhn, beleuchteter Kosmetikspiegel, begehbare Schrankraum, Kachelofen, Südbalkon, kostenloser Tiefgaragenplatz

**KOMBI „GAMSKAR-KRISTALLSPITZE“**

ca. 107 m<sup>2</sup>

Zwei trendige Alpen-Schlafzimmer mit Wohnbereich – verbunden durch einen gemeinsamen Vorraum, traumhafte Gletschersicht, teilweise Sitzbank am Fenster, Badezimmer mit Badewanne und Dusche, separates WC, Flat-TV mit Videotext und Radio, Telefon, Internetanschluss, Safe, Haarföhn, beleuchteter Kosmetikspiegel, Kachelofen, Südbalkon, kostenloser Tiefgaragenplatz

**EINZELZIMMER „GRAND LIT RIFFLER“**

ca. 27 m<sup>2</sup>

Schlafzimmer mit Wohnbereich, herrliche Bergsicht, Balkon, Flat-TV mit Videotext und Radio, TV mit Radio, Telefon, Internetanschluss, Safe, beleuchteter Kosmetikspiegel, begehbare Wandschrank, kostenloser Tiefgaragenplatz

Preisübersicht 2020/2021	19.09.2020 24.10.2020		24.10.2020 14.11.2020		14.11.2020 28.11.2020		28.11.2020 19.12.2020		19.12.2020 26.12.2020		26.12.2020 02.01.2021		02.01.2021 09.01.2021		09.01.2021 30.01.2021	
	bis 6 ÜN	ab 7 ÜN	bis 6 ÜN	ab 7 ÜN	bis 6 ÜN	ab 7 ÜN	bis 6	ab 7 ÜN	bis 6   ab 7 ÜN	bis 6   ab 7 ÜN	bis 6   ab 7 ÜN	bis 6 ÜN	ab 7 ÜN	bis 6 ÜN	ab 7 ÜN	
Studentenzimmer „Tuxer Joch“	€ 102,00	€ 96,00	€ 103,00	€ 97,00	€ 107,00	€ 102,00	€ 107,00	€ 104,00	€ 147,00	€ 152,00	€ 117,00	€ 112,00	€ 106,00			
Doppelzimmer „Frauenwand“	€ 116,00	€ 110,00	€ 123,00	€ 117,00	€ 127,00	€ 122,00	€ 127,00	€ 124,00	€ 188,00	€ 193,00	€ 152,00	€ 137,00	€ 131,00			
Doppelzimmer „Kaserer“	€ 121,00	€ 115,00	€ 128,00	€ 122,00	€ 132,00	€ 127,00	€ 132,00	€ 129,00	€ 198,00	€ 203,00	€ 158,00	€ 143,00	€ 137,00			
Einzelzimmer „Grand Lit Riffler“	€ 138,00	€ 132,00	€ 145,00	€ 139,00	€ 149,00	€ 144,00	€ 149,00	€ 146,00	€ 212,00	€ 217,00	€ 170,00	€ 155,00	€ 149,00			
Suite „Olperer“	€ 129,00	€ 123,00	€ 136,00	€ 130,00	€ 140,00	€ 135,00	€ 140,00	€ 137,00	€ 208,00	€ 213,00	€ 167,00	€ 152,00	€ 146,00			
Suite „Gamskar“	€ 144,00	€ 138,00	€ 151,00	€ 145,00	€ 155,00	€ 150,00	€ 155,00	€ 152,00	€ 226,00	€ 231,00	€ 181,00	€ 166,00	€ 160,00			
Suite „Kristallspitze“	€ 149,00	€ 143,00	€ 156,00	€ 150,00	€ 160,00	€ 155,00	€ 160,00	€ 157,00	€ 231,00	€ 236,00	€ 186,00	€ 171,00	€ 165,00			
Suite „Zillertal de luxe“	€ 163,00	€ 157,00	€ 170,00	€ 164,00	€ 174,00	€ 169,00	€ 174,00	€ 171,00	€ 242,00	€ 247,00	€ 195,00	€ 180,00	€ 174,00			
Familienappartement „Kaserer I“	€ 151,00	€ 145,00	€ 158,00	€ 152,00	€ 162,00	€ 157,00	€ 162,00	€ 159,00	€ 227,00	€ 232,00	€ 182,00	€ 167,00	€ 161,00			
Familienappartement „Kaserer II“	€ 129,00	€ 123,00	€ 136,00	€ 130,00	€ 140,00	€ 135,00	€ 140,00	€ 137,00	€ 208,00	€ 213,00	€ 167,00	€ 152,00	€ 146,00			
Familienappartement „Turmsuite“	€ 172,00	€ 166,00	€ 179,00	€ 173,00	€ 183,00	€ 178,00	€ 183,00	€ 180,00	€ 253,00	€ 258,00	€ 205,00	€ 190,00	€ 184,00			
Familienappartement „Tuxertal“	€ 172,00	€ 166,00	€ 179,00	€ 173,00	€ 183,00	€ 178,00	€ 183,00	€ 180,00	€ 253,00	€ 258,00	€ 205,00	€ 190,00	€ 184,00			
Kombi „Gamskar-Kristallspitze“	€ 144,00	€ 138,00	€ 151,00	€ 145,00	€ 155,00	€ 150,00	€ 155,00	€ 152,00	€ 226,00	€ 231,00	€ 181,00	€ 166,00	€ 160,00			

30.01.2021 13.02.2021		13.02.2021 20.02.2021		20.02.2021 20.03.2021		20.03.2021 27.03.2021		27.03.2021 10.04.2021		10.04.2021 18.04.2021	
bis 6 ÜN	ab 7 ÜN	bis 6   ab 7 ÜN	bis 6 ÜN	ab 7 ÜN	bis 6 ÜN	ab 7 ÜN	bis 6   ab 7 ÜN	bis 6 ÜN	ab 7 ÜN	bis 6 ÜN	ab 7 ÜN
€ 119,00	€ 111,00	€ 125,00	€ 123,00	€ 119,00	€ 119,00	€ 111,00	€ 123,00	€ 107,00	€ 100,00		
€ 157,00	€ 149,00	€ 169,00	€ 162,00	€ 158,00	€ 157,00	€ 149,00	€ 162,00	€ 132,00	€ 125,00		
€ 164,00	€ 156,00	€ 177,00	€ 169,00	€ 165,00	€ 164,00	€ 156,00	€ 169,00	€ 138,00	€ 131,00		
€ 175,00	€ 167,00	€ 192,00	€ 180,00	€ 176,00	€ 175,00	€ 167,00	€ 180,00	€ 150,00	€ 143,00		
€ 172,00	€ 164,00	€ 187,00	€ 178,00	€ 174,00	€ 172,00	€ 164,00	€ 178,00	€ 147,00	€ 140,00		
€ 189,00	€ 181,00	€ 204,00	€ 196,00	€ 191,00	€ 189,00	€ 181,00	€ 196,00	€ 161,00	€ 154,00		
€ 194,00	€ 186,00	€ 209,00	€ 201,00	€ 196,00	€ 194,00	€ 186,00	€ 201,00	€ 166,00	€ 159,00		
€ 203,00	€ 195,00	€ 218,00	€ 210,00	€ 201,00	€ 203,00	€ 195,00	€ 210,00	€ 175,00	€ 167,00		
€ 191,00	€ 183,00	€ 204,00	€ 195,00	€ 191,00	€ 191,00	€ 183,00	€ 195,00	€ 172,00	€ 165,00		
€ 172,00	€ 164,00	€ 187,00	€ 178,00	€ 174,00	€ 172,00	€ 164,00	€ 178,00	€ 147,00	€ 140,00		
€ 214,00	€ 206,00	€ 228,00	€ 220,00	€ 215,00	€ 214,00	€ 206,00	€ 220,00	€ 187,00	€ 180,00		
€ 214,00	€ 206,00	€ 228,00	€ 220,00	€ 215,00	€ 214,00	€ 206,00	€ 220,00	€ 187,00	€ 180,00		
€ 189,00	€ 181,00	€ 204,00	€ 196,00	€ 191,00	€ 189,00	€ 181,00	€ 196,00	€ 161,00	€ 164,00		

Kinderermäßigungen und -preise	19.09.2020 19.12.2020		19.12.2020 26.12.2020		26.12.2020 02.01.2021		02.01.2021 09.01.2021		09.01.2021 30.01.2021	
	bis 6   ab 7 ÜN	bis 6   ab 7 ÜN	bis 6   ab 7 ÜN	bis 6   ab 7 ÜN	bis 6 ÜN	ab 7 ÜN	bis 6 ÜN	ab 7 ÜN	bis 6 ÜN	ab 7 ÜN
<b>Im Elternzimmer – gültig als dritte bzw. vierte Person / 2 Vollzahler</b>										
4 bis 8 Jahre	bis 4 Jahre: 100 % Ermäßigung 5 bis 8 Jahre: € 46,00 pro Kind und Tag • 9 bis 14 Jahre: € 54,00 pro Kind und Tag ab 15 Jahren: 10 % Ermäßigung		€ 76,00	€ 78,00	€ 56,00	€ 56,00	€ 52,00			
9 bis 14 Jahre			€ 86,00	€ 88,00	€ 64,00	€ 64,00	€ 60,00			
15 bis 18 Jahre	<b>Im Familienappartement – gültig ab der dritten Person im Zimmer</b> <b>Mindestbelegung: 2 Vollzahler und 2 zahlende Kinder</b>		- 20 %	- 20 %	- 20 %	- 20 %	- 20 %			
ab 19 Jahre	bis 12 Jahre: 60 % Ermäßigung • 13 bis 14 Jahre: 50 % Ermäßigung ab 15 Jahren: 10 % Ermäßigung		- 10 %	- 10 %	- 10 %	- 10 %	- 10 %			

30.01.2021 13.02.2021		13.02.2021 20.02.2021		20.02.2021 20.03.2021		20.03.2021 27.03.2021		27.03.2021 10.04.2021		10.04.2021 18.04.2021	
bis 6 ÜN	ab 7 ÜN	bis 6   ab 7 ÜN	bis 6 ÜN	ab 7 ÜN	bis 6 ÜN	ab 7 ÜN	bis 6   ab 7 ÜN	bis 6 ÜN	ab 7 ÜN	bis 6 ÜN	ab 7 ÜN
€ 58,00	€ 54,00	€ 72,00	€ 68,00	€ 64,00	€ 58,00	€ 54,00	€ 72,00	€ 52,00	€ 48,00		
€ 66,00	€ 62,00	€ 82,00	€ 76,00	€ 72,00	€ 66,00	€ 62,00	€ 82,00	€ 60,00	€ 54,00		
- 20 %	- 20 %	- 20 %	- 20 %	- 20 %	- 20 %	- 20 %	- 20 %	- 20 %	- 20 %		
- 10 %	- 10 %	- 10 %	- 10 %	- 10 %	- 10 %	- 10 %	- 10 %	- 10 %	- 10 %		

Die Preise gelten pro Person und Tag inklusive Verwöhnspension. Exklusive Ortstaxe von € 1,80 pro Person und Tag ab dem 15. Geburtstag. Kurzaufenthaltszuschlag bis zu drei Übernachtungen: € 10,00 pro Person und Tag. Preise für Doppelzimmer zur Einzelbelegung auf Anfrage. Hund: € 18,00 pro und ohne Futter. Check-In ab 15:00 Uhr, Check-Out bis 10:00 Uhr. Änderungen und Druckfehler vorbehalten.

Kinderpreise gelten ab der 3. Person im Zimmer der Eltern. In den Familienappartements gilt ein Zuschlag von € 12,00 pro Kind und Tag auf die angegebenen Preise. Hier gilt eine Mindestbelegung von zwei Vollzahlern und zwei zahlenden Kindern. Für 24.12., 31.12. und 04.04. verrechnen wir einen obligatorischen Zuschlag für die Festdinner.

# Unsere Angebote

Genießen & Wohlfühlen im Hotel Berghof

## Wochenangebote

### GLETSCHER SPECIAL I 10.10. bis 24.10.2020

- 7 Übernachtungen inkl. Verwöhn Pension
- Berghof-Specials
- 6-Tages-Skipass Hintertuxer Gletscher
- Benützung des Crystal Spa & Sports
- Tiefgaragenstellplatz

Doppelzimmer ab € 973,-  
Suite ab € 1.051,-  
Familienappartement ab € 1.051,-

### WINTERBEGINN 14.11. bis 28.11.2020

- 7 Übernachtungen inkl. Verwöhn Pension
- Berghof-Specials
- 6-Tages-Skipass Hintertuxer Gletscher
- Benützung des Crystal Spa & Sports
- Tiefgaragenstellplatz

Doppelzimmer ab € 1.131,-  
Suite ab € 1.222,-  
Familienappartement ab € 1.222,-

### BERGWEIHNACHT 19.12. bis 26.12.2020

- 7 Übernachtungen inkl. Verwöhn Pension
- Berghof-Specials
- Sektempfang und Weihnachtsfeier beim festlich geschmückten Christbaum
- Weihnachtsdinner am Heiligen Abend
- 6-Tages-Zillertaler Superskipass
- Benützung des Crystal Spa & Sports
- Tiefgaragenstellplatz

Doppelzimmer ab € 1.593,-  
Suite ab € 1.733,-  
Familienappartement ab € 1.733,-

### GLETSCHER SPECIAL II 24.10. bis 31.10.2020

- 7 Übernachtungen inkl. Verwöhn Pension
- Berghof-Specials
- 6-Tages-Skipass Hintertuxer Gletscher
- Benützung des Crystal Spa & Sports
- Tiefgaragenstellplatz

Doppelzimmer ab € 1.015,-  
Suite ab € 1.093,-  
Familienappartement ab € 1.093,-

### ADVENT IN DEN BERGEN 28.11. bis 19.12.2020

- 7 Übernachtungen inkl. Verwöhn Pension
- Berghof-Specials
- 6-Tages-Zillertaler Superskipass
- Benützung des Crystal Spa & Sports
- Tiefgaragenstellplatz

Doppelzimmer ab € 1.118,-  
Suite ab € 1.209,-  
Familienappartement ab € 1.209,-

### SILVESTER IN DEN BERGEN 26.12.2020 bis 02.01.2021

- 7 Übernachtungen inkl. Verwöhn Pension
- Berghof-Specials
- Benützung des Crystal Spa & Sports
- Silvesterdinner mit Mitternachtsbuffet
- DJ und Tanz
- 6-Tages-Zillertaler Superskipass
- Benützung des Crystal Spa & Sports
- Tiefgaragenstellplatz

Doppelzimmer ab € 1.693,00  
Suite ab € 1.833,00  
Familienappartement ab € 1.833,00

### GLETSCHERSTART 31.10. bis 14.11.2020

- 7 Übernachtungen inkl. Verwöhn Pension
- Berghof-Specials
- 6-Tages-Skipass Hintertuxer Gletscher
- Benützung des Crystal Spa & Sports
- Tiefgaragenstellplatz

Doppelzimmer ab € 1.096,-  
Suite ab € 1.187,-  
Familienappartement ab € 1.187,-



### BERGKÖNIGWOCHE 02.01. bis 09.01.2021

- 7 Übernachtungen inkl. Verwöhn Pension
- Berghof-Specials
- 6-Tages-Zillertaler Superskipass
- Benützung des Crystal Spa & Sports
- Tiefgaragenstellplatz

Doppelzimmer ab € 1.341,-  
Suite ab € 1.446,-  
Familienappartement ab € 1.446,-

### BERGHOF'S SPARWOCHEN 09.01. bis 30.01.2021

- 7 Übernachtungen inkl. Verwöhn Pension
- Berghof-Specials
- Wellnessgutschein im Wert von € 20,-
- 6-Tages-Zillertaler Superskipass
- Benützung des Crystal Spa & Sports
- Tiefgaragenstellplatz

Doppelzimmer ab € 1.167,-  
Suite ab € 1.272,-  
Familienappartement ab € 1.272,-

### FASCHING 13.02. bis 20.02.2021

- 7 Übernachtungen inkl. Verwöhn Pension
- Berghof-Specials
- Großes Aschermittwochs-Fischbuffet
- 6-Tages-Zillertaler Superskipass
- Benützung des Crystal Spa & Sports
- Tiefgaragenstellplatz

Doppelzimmer ab € 1.460,-  
Suite ab € 1.586,-  
Familienappartement ab € 1.586,-

### BERGHOF'S VORTEILSWOCHEN II 20.03. bis 27.03.2021

- 7 Übernachtungen inkl. Verwöhn Pension
- Berghof-Specials
- 6-Tages-Zillertaler Superskipass
- Benützung des Crystal Spa & Sports
- Tiefgaragenstellplatz

Doppelzimmer ab € 1.320,-  
Suite ab € 1.425,-  
Familienappartement ab € 1.425,-

### OSTERN IN DEN BERGEN II 04.04. bis 10.04.2021

- 7 Übernachtungen inkl. Verwöhn Pension
- Berghof-Specials
- Festliches Ostergaladiner am Ostersonntag
- 6-Tages-Zillertaler Superskipass
- Benützung des Crystal Spa & Sports
- Tiefgaragenstellplatz

Doppelzimmer ab € 1.466,-  
Suite ab € 1.578,-  
Familienappartement ab € 1.578,-

### BERGHOF'S VORTEILSWOCHEN I 30.01. bis 13.02.2021

- 7 Übernachtungen inkl. Verwöhn Pension
- Berghof-Specials
- 6-Tages-Zillertaler Superskipass
- Benützung des Crystal Spa & Sports
- Tiefgaragenstellplatz

Doppelzimmer ab € 1.320,-  
Suite ab € 1.425,-  
Familienappartement ab € 1.425,-

### BERGWINTER 20.02. bis 20.03.2021

- 7 Übernachtungen inkl. Verwöhn Pension
- Berghof-Specials
- 6-Tages-Zillertaler Superskipass
- Benützung des Crystal Spa & Sports
- Tiefgaragenstellplatz

Doppelzimmer ab € 1.383,-  
Suite ab € 1.495,-  
Familienappartement ab € 1.495,-

### OSTERN IN DEN BERGEN I 27.03. bis 04.04.2021

- 7 Übernachtungen inkl. Verwöhn Pension
- Berghof-Specials
- 6-Tages-Zillertaler Superskipass
- Benützung des Crystal Spa & Sports
- Tiefgaragenstellplatz

Doppelzimmer ab € 1.411,-  
Suite ab € 1.523,-  
Familienappartement ab € 1.523,-

### SONNENSKILAUFGANG 10.04. bis 18.04.2021

- 7 Übernachtungen inkl. Verwöhn Pension
- Berghof-Specials
- Wellnessgutschein im Wert von € 20,-
- 6-Tages-Zillertaler Superskipass
- Benützung des Crystal Spa & Sports
- Tiefgaragenstellplatz

Doppelzimmer ab € 1.152,-  
Suite ab € 1.257,-  
Familienappartement ab € 1.257,-

## Shortys

### JÄNNER-SHORTY 09.01. bis 30.01.2021

- 4 Übernachtungen inkl. Verwöhn Pension
- Berghof-Specials
- Wellnessgutschein im Wert von € 20,-
- 3-Tages-Zillertaler Superskipass
- Benützung des Crystal Spa & Sports
- Tiefgaragenstellplatz

Doppelzimmer ab € 684,-  
Suite ab € 744,-  
Familienappartement ab € 744,-

### FEBRUAR-SHORTY 30.01. bis 13.02.2021

- 4 Übernachtungen inkl. Verwöhn Pension
- Berghof-Specials
- 3-Tages-Zillertaler Superskipass
- Benützung des Crystal Spa & Sports
- Tiefgaragenstellplatz

Doppelzimmer ab € 788,-  
Suite ab € 848,-  
Familienappartement ab € 848,-

### BERGWINTER-SHORTY 20.02. bis 20.03.2021

- 4 Übernachtungen inkl. Verwöhn Pension
- Berghof-Specials
- 3-Tages-Skipass Hintertuxer Gletscher
- Benützung des Crystal Spa & Sports
- Tiefgaragenstellplatz

Doppelzimmer ab € 808,-  
Suite ab € 872,-  
Familienappartement ab € 872,-

### MÄRZ-SHORTY 20.03. bis 27.03.2021

- 4 Übernachtungen inkl. Verwöhn Pension
- Berghof-Specials
- Wellnessgutschein im Wert von € 20,-
- 3-Tages-Skipass Hintertuxer Gletscher
- Benützung des Crystal Spa & Sports
- Tiefgaragenstellplatz

Doppelzimmer ab € 788,-  
Suite ab € 848,-  
Familienappartement ab € 848,-

### SONNENSKILAUFGANG-SHORTY 10.04. bis 18.04.2021

- 4 Übernachtungen inkl. Verwöhn Pension
- Berghof-Specials
- Wellnessgutschein im Wert von € 20,-
- 3-Tages-Zillertaler Superskipass
- Benützung des Crystal Spa & Sports
- Tiefgaragenstellplatz

Doppelzimmer ab € 688,-  
Suite ab € 748,-  
Familienappartement ab € 748,-

Die angegebenen Preise verstehen sich pro Person und Aufenthalt exklusive Ortstaxe. Wellnessgutscheine sind nicht rückerstattbar.



# Wir renovieren für Sie!

Hier ein kleiner Vorgeschmack



Der Umbau wurde auf das Frühjahr 2021 verschoben: Rund 20 unserer Zimmer und Suiten werden rundum saniert. Dabei lassen wir uns einmal mehr von der Schönheit unserer Natur inspirieren und können schon jetzt versprechen: Das Ergebnis wird Sie begeistern!



## Der Sommer in den Bergen

Sonnetage und Ganzjahresskilauf



## Eine Welt, in der die Natur regiert

Ein Meer von Bergen, das ewige Eis des Gletschers, die gesunde Höhenluft... die vielfältigen Sport- und Freizeitmöglichkeiten in Hintertux gepaart mit Genuss und Wellness machen unseren Berghof Crystal Spa & Sports zur idealen Urlaubsdestination für die ganze Familie.

Wandern, Bergsteigen und Klettern sind im Naturpark Zillertaler Alpen ein Traum für jeden Alpinisten und Bergfex! Aber auch für Mountainbiker und Radfahrer bietet das Tal herrliche Touren – egal, ob Anfänger oder Fortgeschrittener.

Auf Familien mit Kindern warten spannende Abenteuer bei der Gletscherflohsafari und im wohl höchsten Spielplatz Europas, dem Gletscherflohpark auf 3.250 m, erleben sie mitten im Sommer puren Schneespaß – mit Snowtubing Bahn und Schneereifenkarussell.

- 350 km Wanderwege, 7 Themenwege
- Mehrmals pro Woche geführte Wanderungen
- Kostenlose Rucksäcke und Stöcke während Ihres Aufenthaltes
- Kostenloser Wanderbus zwischen Hintertux und Mayrhofen
- Wandertaxi zu den schönsten Almen
- Gletschererlebnis am Hintertuxer Gletscher (Ganzjahresskigebiet)

